２０２２．８．31　きょうはこんなことしたよ

うめぐみ

初めて「線あそび」に挑戦！
みんなとっても集中して、
取り組めました。

ももぐみ

「KAPLA ブロック」と「粘土」でじっくり創作活動♪

ゆりぐみ

大好きなおじいちゃんおばあちゃんの絵を描きました。

すみれぐみ

小麦ねんどで遊びました。
コネコネしたり、くるくる丸めてみたり、楽しかったね♪

ねんどで何が作れたかな？

今日は雨が降ったり止んだり、プールは出来なかったので、お部屋で楽しく過ごしました。

2022.8.30　おたんじょうかい

今日は８月生まれのお友だちのおたんじょう会でした。
幼児の部はホールに集まり、８月生まれのお友だちはみんなの前に立って、
ひとりひとり、先生からのインタビューに答えてくれました。

何歳になりましたか？
夏休みは何が楽しかったですか？

「6歳です！」

「海と市民プールです！」

たくさんのお友だちの前で、
ドキドキしたけど、
堂々とこたえられていたね☆

さいごはみんなで・・・
「できるかな？」という絵本を
使って、音楽に合わせて、
色んな動物に変身！
たくさん体を動かしました。

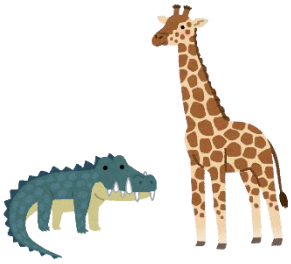

ばら組さんでは、
「おばけマンション」のパネルシアターを、ドキドキワクワクしながら、真剣に聞いてくれました。
音楽が流れるとみんなで手拍子♪

ちょっぴり怖くて
おもしろいお話だったね♪

すみれ組さんと、
たんぽぽ組さんでは、
「はたらくくるま」の
パネルシアターを
見てもらいました。

お誕生日おめでとう！これからもたくさん遊んで食べて、すくすくと大きくなってね！

2022.8.29

サッカーあそび

月に１度、年中さんと年長さんは、**『サッカーあそび』**の時間があります。
サッカーの先生が見てくださるので、この日を楽しみにしているお友だちも多いです。
しっかり水分補給や休憩をしながら、みんなとってもがんばっていました。

クラス別の試合中、
休憩中のクラスのお友だちから
「〇〇ちゃんがんばれー！」など
いろんな声援が聞こえました。

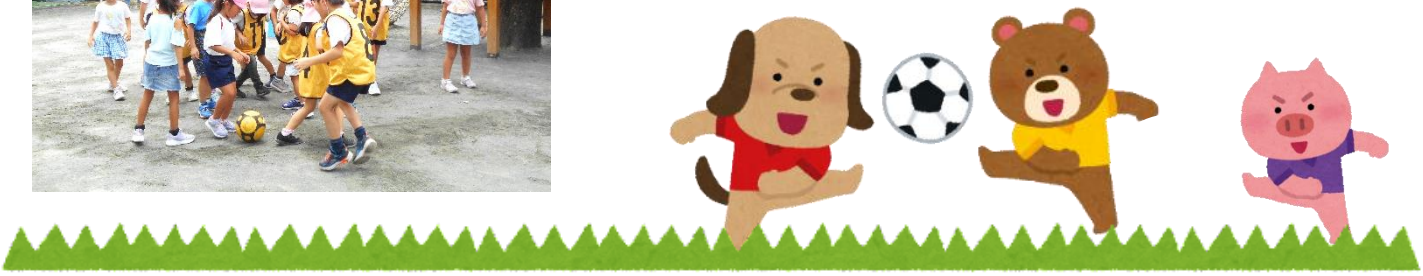

うめぐみ

しっかり準備たいそうをしてから、ウォーミングアップのゲームをして、クラス別に、試合をしました。

2022.8.29　きょうはこんなことしたよ

ももぐみ

今日はホールで、みんな大好きな、
「イス取りゲーム」と「フルーツバスケット」で盛り上がりました。

ゆりぐみ

『スイミー』と、『にじいろのさかな』を
先生に読んでもらいました。
そのあと、お魚の絵を描きました。
どんなお魚にしようかな？？

2022.8.26 きょうはこんなことしたよ

ももぐみ

今日はプール日和でした！

うめぐみ

ばらぐみ

片栗粉あそびにちょうせんしたよ！

色をつけてキレイだね♪
さわってみて、感触をたのしめました。

ゆりぐみ

ねんどあそび♪

おいしそうな
お弁当をつくってくれたよ

すみれぐみ

秋のせいさく　テーマは「ぶどう」です！紙をくしゃくしゃに丸めて、たのしかったね♪

今週、日中はよく晴れていたので、どのクラスも、プール遊び、泥んこ遊びがたくさんできました。
来週からも、元気に登園してね！

2022.8.25　きょうはこんなことしたよ

うめぐみ

初めて絵の具に挑戦！上手にぬれたね♪

ゆりぐみ

久しぶりに輪飾りを作ったよ。
みんなとても真剣でした！

２０２２．８．２５

ほいくさんかん

もも２くみ

今日は、もも２組さんの保育参観日でした。
敬老の日に向けて、親子でプレゼントを作ってもらいました。
にがおえを描いて、マスキングテープや切り絵で飾り付け、メッセージも書きました。
とっても上手にできたので、喜んでもらえそうだね♫

お忙しい中ご参加どうもありがとうございました。
短い時間でしたが、パパとママに来てもらえて、
こどもたちもとても楽しそうでした。

２０２２．８．２４

きょうはこんなことしたよ

ゆりぐみ

年長のゆりぐみさんは、プールの前にお部屋でゆったりと過ごしました。
ブロック・つみき・ねんど・おえかき・ぬりえなど、
自分でやりたいことを見つけて、一人遊びを楽しみました♪

一人で集中して遊ぶことも、お友だちと協力しあうことも、どちらも大切だね。

うめぐみ

年中のうめぐみさんは、『夏の思い出』をテーマに、絵を描きました。
みんなとっても上手に描けていたので、楽しみにしていてください。

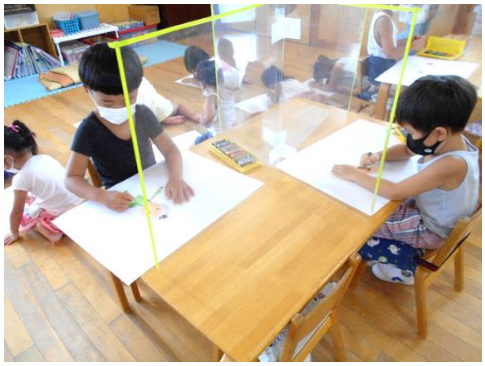

ももぐみ

年少のももぐみさんは、『タングラム』というマグネットで遊びました。
色々な形のマグネットを組み合わせて、どんなものが作れるかな？
みんなすごく集中して取り組めました。

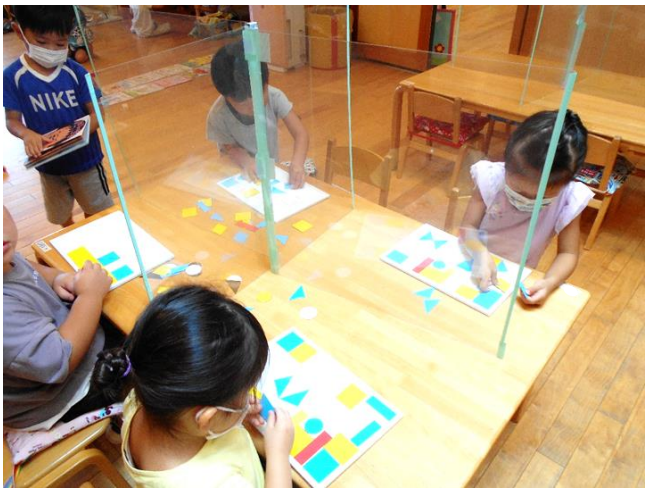

ばらぐみ

3歳児のばらぐみさんは、秋の製作を・・・テーマは「きのこ」
風船に好きな色の絵の具をつけて、画用紙にペタペタと模様をつけました。
絵の具で遊ぶのは、とっても楽しいね♪

2022.8.23 きょうはこんなことしたよ

すみれぐみ

1歳児クラスのすみれさんは、プール遊び♪
汗も流れて、さっぱりしたね。
しっかりお片付けもしてくれました！
プールの後は、みんなで水分補給。
お部屋でのんびり過ごしています。

たんぽぽぐみ

0歳児クラスのたんぽぽさんも、プールで
さっぱりしたあと、絵本タイムでした。
「色んな絵本があるね、どれにしようか？」
そうだんしているみたいです♫

2022.8.19

きょうはこんなことしたよ

すっきりと晴れて、さいこうのプール日和でした！

ももぐみ

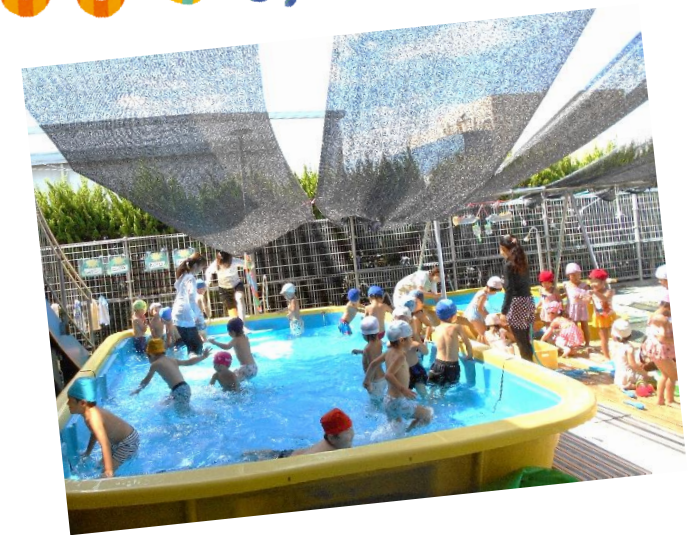

ワニさんになってフラフープをくぐったり、
みんなでグルグルと回ったり、
お水のかけ合いっこをしたり、
気持ち良さそうにお水遊びを楽しみました♪
プールの外では水てっぽうで遊べたね。
園のプールがひさしぶりのお友だちもいて、
ちょっぴり泣いちゃった子もいました。
来週は、えがおで入れるといいね！

うめぐみ

流れるプールになるように、みんなで
グルグル回って、流れにのってプカプカ
浮きました♪
その後は、手をつないで
「1.2.3.4.5！」大波つくり！
さいごは、宝探しゲーム☆
1くみさんと2くみさん、どちらが
たくさん見つけられるかな？！

ゆりぐみ

2日ぶりのプールを、思い切り楽しみました♪
「1、2！1、2！」グルグル回って、せんたくきだ～
おはじき探しもがんばったね。

ばらぐみ

おとなりの小さいプールでも、ばらさんがどろんこで遊んだり、プールに入ったり、お水遊びを楽しみました。大きなプールで遊ぶお兄さんお姉さんたちに、きょうみしんしん！

２０２２．８．18

きょうはこんなことしたよ

今朝は大雨だったので、おきょうしつで**ゲーム大会**をしました

カードめくり対決

フルーツバスケット

室内あそびも
たのしいよね

イス取りゲーム

２０２２．８．１７　図書館ひばり号

今日は「図書館ひばり号」の日でした。

読んでみたい本を自分で探すワクワクも、じゅんばんに並んで借りるドキドキもたいけんして、

借りた本をうれしそうに見せてくれました。どんな本にしたか、見せ合いっこしている

おともだちもいました。ご家庭でもこどもたちがえらんだ本を、たくさん読んで楽しんでください

うめぐみ

「こんにちは」や、「おねがいします」が大きな声でしっかり言えました！

おすすめの絵本コーナーも見てみよう

こんな絵本を借りられたよ

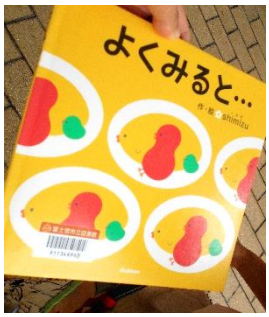

ゆりぐみ

年長のゆりぐみさんたちは、
本を決めたあと、
図書カードを出して借りる時
の姿が、とてもカッコよくて
たのもしくみえました。

えらんだ絵本を、なんでこれに決めたか
うれしそうに話してくれました

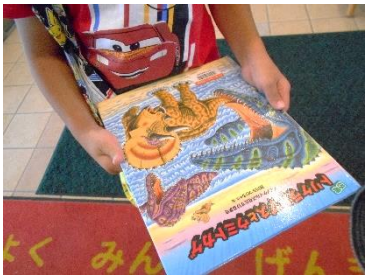

三人で同じシリーズの絵本をえらんだよ！
「ノラネコぐんだん」シリーズは大人気だね

２０２２．８．１７

きょうはこんなことしたよ

ももぐみ

ひろいホールにあつまって、
フルーツバスケットをして
もりあがりました。

ばらぐみ

くじらのふんすい
とうじょう！

どろんこあそびを
たのしみました！
みんなで大きな川を
つくったよ～

2022.8.9

なつのせいさくしょうかい

うめぐみ

うめぐみさんは、7月の「なつまつりの思い出」を

みんなにかいてもらいました。

とってもたのしそうな絵がたくさんかざられて、

きょうしつがますますにぎやかになっています。

ゆかたやじんべい、
おまつりのちょうちんなど、
色んな色をつかって
上手にかけたね

にこにこたのしそうな
おかおの絵がたくさんだね！
なつまつりたのしかったね！

ももぐみ

ももぐみさんは、なつのふうぶつし“ 屋台のおみせやさん”

ひんや～りつめたい かき氷やアイスクリーム、スイカがならんでいます。

えのぐできれいにぬってから、上手にもようをかいてくれました

しょくいんしつ

しょくいんしつも、なつバージョンです。うみの

いきものたちが気持ちよさそうにおよいでいるよ

プールをお休みした
おともだちがしょくいん
しつに遊びにくると、
これは何かな？って、
見てくれるよ

2022.8.5

えいごあそび

本日のゆりぐみさんは、えいごあそび教室がありました。

あたらしい手遊び歌をおそわり、とっても元気に上手にできました。

ABCのお歌も、ひとりずつアルファベットのカードを手にもって、

1くみさんと2くみさんと、じゅんばんに歌えました。

たんごが出てくる
おともだちもいて、
せんせいがビックリしてたね

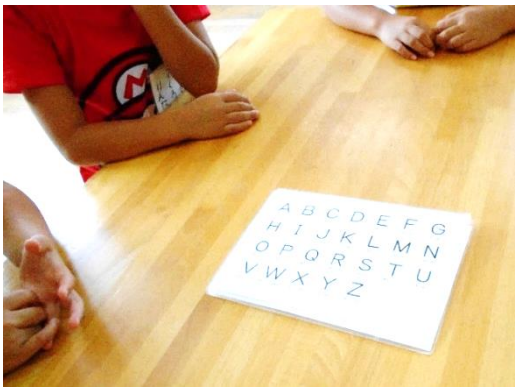

1ばんもり上がったのは・・・
フラフープを高くもってスタンバイOK！
みんなの「5、4、3、2、1、0～」の
カウントダウンに合わせて、
ロケットはっしゃ！フラフープくぐり！

さいごはみんなであつまって、「BINGO」の
お歌をあたらしくおそわりました。
今日のお話は、
『とかいのネズミといなかのネズミ』でした。

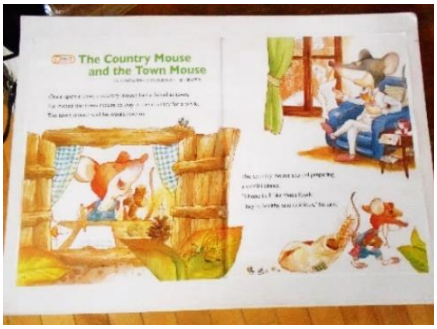

２０２２．８．３

なつのせいさくしょうかい

えんしゃの１階は、０、１、２さいじさんたちが作った

なつのせいさくをかざっています。

シロクマさんやきんぎょさん、アイスクリームなど、とてもすずしげです

ばらぐみ

シロクマさんたちのすいえい大会

みんながかいてくれた

カラフルな水着やお顔が

とってもかわいいです。

すみれぐみ

いろんなスポンジを
つかって、がんばって
スタンプできたね！

たんぽぽぐみ

色とりどりの金魚たちが
ろうかを泳いでいるよ